



MINISTERIO  
DE SALUD



PROYECTO:  
"ADECUACION Y REHABILITACION DE INFRAESTRUCTURA PARA CONSULTORIOS DE NUTRICION LOTE 1"

PROPIETARIO:  
MINISTERIO DE SALUD

UBICACIÓN DE PROYECTO  
CARRETERA PANAMERICANA, KILÓMETRO 17 1/2, SAN MARTÍN, SAN SALVADOR.

FECHA:  
MAYO DE 2025

ESQUEMA DE UBICACIÓN  
SIN ESCALA

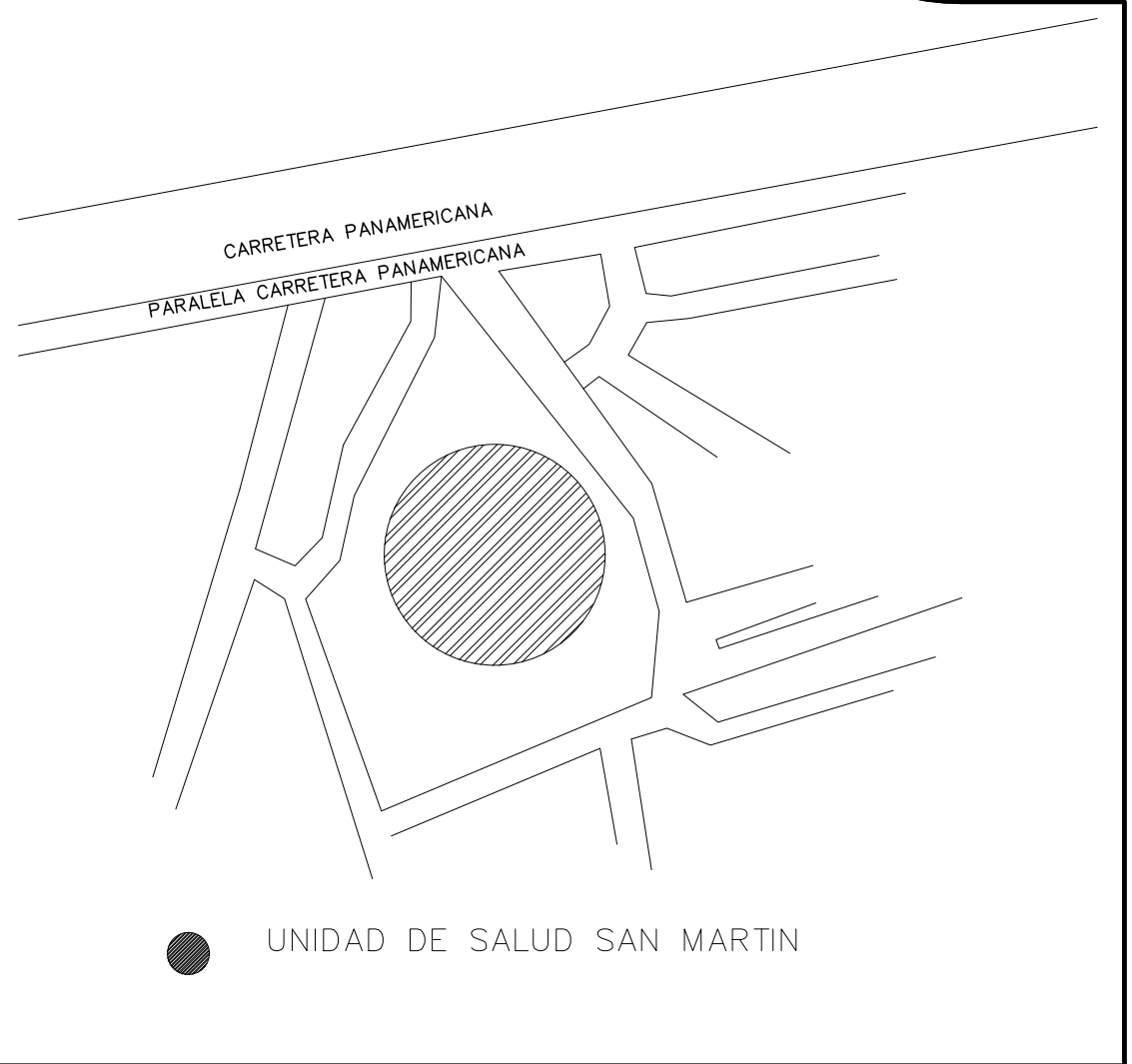
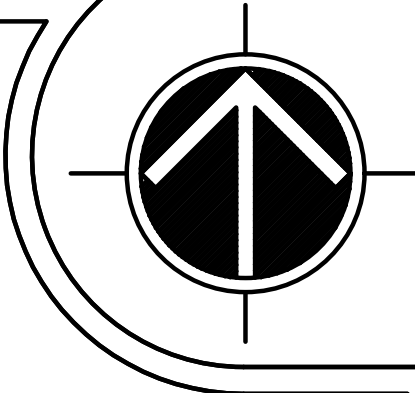

P L A N O S - C O N S U L T O R I O   D E   N U T R I C I O N

INDICE DE PLANOS	
No. DE PLANO	NOMBRE DE PLANO
01	INDICE Y PLANO ARQUITECTONICO DE CONJUNTO
02	PLANTA CONJUNTO DE INTERVENCIONES
03	PLANTA ARQUITECTONICA, ACABADOS, SECCIONES Y FACHADA.
04	PLANTA ESTRUCTURAL DE FUNDACIONES Y TECHOS
05	PLANTA DE INSTALACIONES MECANICAS DE AIRE ACONDICIONADO
06	PLANO DE INSTALACIONES ELECTRICAS

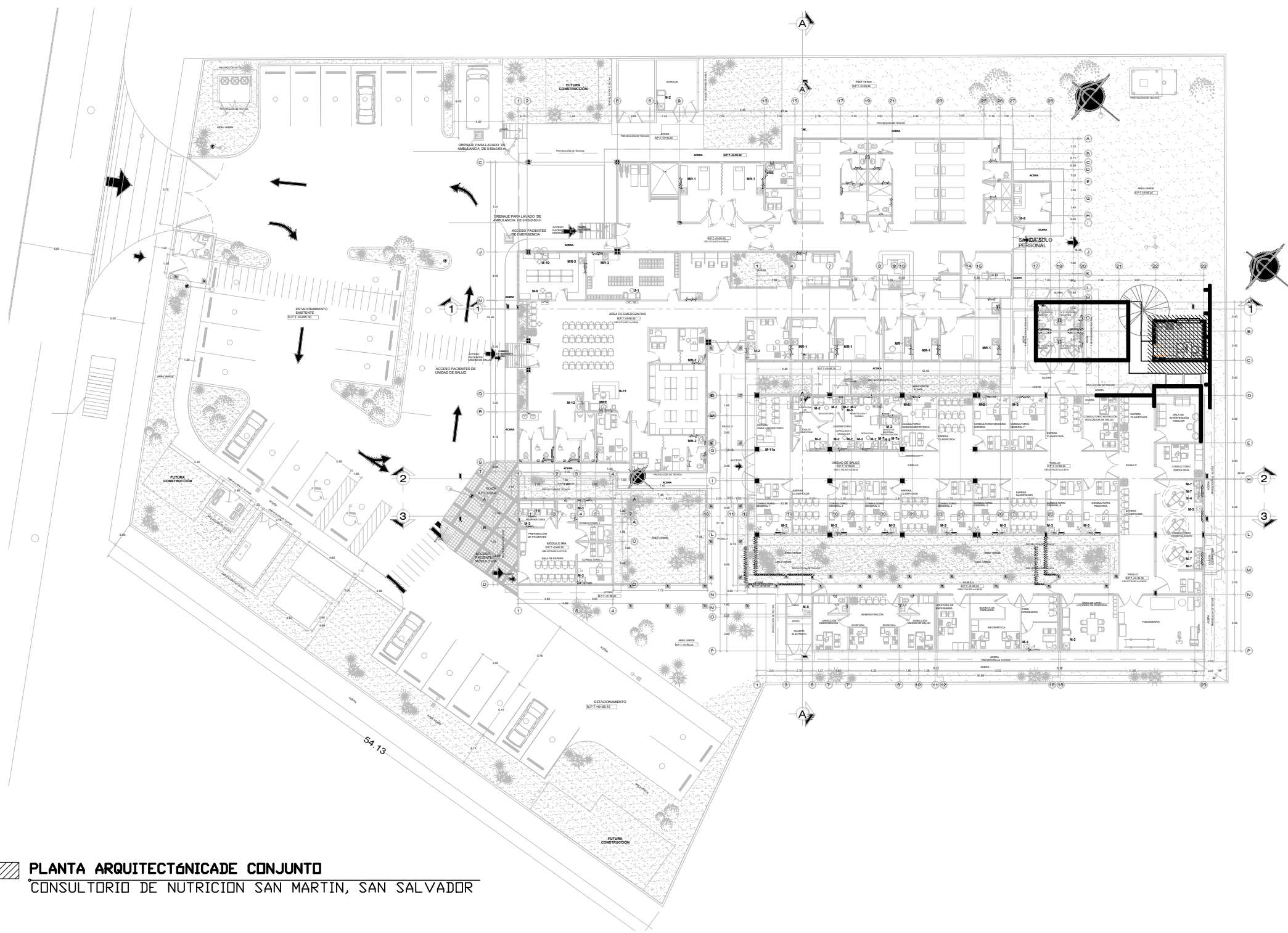

PLANTA ARQUITECTÓNICA DE CONJUNTO  
CONSULTORIO DE NUTRICION SAN MARTIN, SAN SALVADOR



REPUBLICA DE EL SALVADOR  
MINISTERIO DE SALUD

PROYECTO: "ADECUACION Y REHABILITACION DE INFRAESTRUCTURA PARA CONSULTORIOS DE NUTRICION LOTE 1".		
CONCURSO No:		
CONTENIDO: INDICE Y PLANO ARQUITECTONICO DE CONJUNTO CONSULTORIO DE NUTRICION SAN MARTIN		
DISEÑO ARQUITECTONICO: UGPPI-CSJ	DISEÑO ESTRUCTURAL: UGPPI-CSJ	REVISO Y APROBÓ:  UGPPI-CSJ
DISEÑO ELECTRICO: UGPPI-CSJ	DISEÑO HIDRAULICO: UGPPI-CSJ	
ESCALA: INDICADAS	FECHA: MAYO 2025	HOJA No: 01/06